**À vous** qui trouvez du bonheur dans le choix audacieux d'avoir des enfants;

**À vous** qui croyez suffisamment en eux pour les « élever », c'est-à-dire favoriser leur plein développement humain et leur croissance spirituelle;

**À vous** qui consentez à la transformation de votre personne à travers le don généreux de vous-mêmes, les doutes et les épreuves, ainsi que les joies et les projets que suscite votre vie de famille;

**À vous** qui, au cœur des défis quotidiens, espérez laisser en héritage à vos enfants une planète où l'on vivra en santé, dans la justice et la paix selon le désir du Seigneur;

**À vous**, jeunes parents québécois de toute origine et de toute condition, nous tenons à exprimer notre admiration, notre reconnaissance et notre désir d'être près de vous dans la mission que Dieu vous confie!

Heureux êtes-vous d'être parents…
Et fiers de l'être!

**Guy Lebel**
Président de la Table provinciale de pastorale familiale, un groupe partenaire du Comité du laïcat de l'AECQ

**Mgr André Gazaille**
Évêque auxiliaire à Montréal, membre du Comité du laïcat de l'AECQ

**Assemblée des évêques catholiques du Québec**

1225, boul. Saint-Joseph Est
Montréal (Québec) H2J 1L7

Téléphone : 514 274-4323
Télécopie : 514 274-4383
Courriel : aecq@eveques.qc.ca

Lettre aux jeunes parents du Québec

# Vous êtes des signes vivants de l'amour de Dieu

**Message publié par
le Comité du laïcat de l'AECQ
à l'occasion de
la Semaine québécoise des familles,
tenue du 14 au 20 mai et de
la Journée internationale des familles,
le 15 mai 2007**

# Vous êtes des signes vivants de l'amour de Dieu

**À vous qui êtes jeunes parents,**

Vous remarquez sans doute les changements profonds que vit l'Église catholique, en particulier dans les divers parcours d'éducation chrétienne proposés aux jeunes familles. La catéchèse ne se vivant plus dans les écoles, ce sont maintenant vos paroisses qui relèvent le défi de vous soutenir dans l'éveil spirituel de vos enfants et leur cheminement vers les sacrements. La majorité des parents s'impliquent dans ces parcours et souvent leur présence suscite beaucoup de découvertes et d'émerveillement… Mais ne vous a-t-on jamais dit, à vous jeunes parents du Québec, jusqu'à quel point vous êtes importants? Eh bien, laissez-nous vous le dire!

Plus nous cheminons avec vous, en tant qu'animateurs de pastorale, plus nous percevons que votre expérience familiale est souvent porteuse d'une profondeur de vie et de foi trop peu nommée. Vous nous révélez, à la manière des prophètes de la Bible, c'est-à-dire par votre vécu, qui est notre Dieu : qu'il est un Dieu d'amour, un mystère de communion et de relation entre le Père, le Fils et l'Esprit Saint, bref qu'il est lui aussi famille. Ne faut-il pas voir ici le caractère sacré du vécu familial tout à l'image de celui de notre Dieu?

**En vous**, parents, nous voyons de nos yeux le Dieu Créateur qui aime chacun de ses enfants en faisant preuve d'écoute, de patience et de compréhension envers eux, en osant les pousser au-delà de leurs limites lorsque le temps est venu, en s'émerveillant devant leur moindre petit pas et leurs succès…

**En vous**, parents, nous reconnaissons les gestes d'amour du Christ Jésus qui, au soir de son dernier repas, a ceint le tablier pour servir ses proches. C'était sa façon à lui de signifier qu'il donnait sa vie par amour en se faisant le serviteur de tous. N'est-ce pas ainsi que vous servez vos proches, que vous donnez votre vie par amour pour leur bonheur et leur croissance? Il n'est pas de plus grand amour que de donner sa vie pour ceux qu'on aime, disait-il ce soir-là.

**En vous**, parents, nous discernons la présence de l'Esprit de Dieu qui fait grandir tout être humain dans la connaissance de l'amour véritable. Le lien parent-enfant est le lieu privilégié où peut s'initier chez l'enfant – et parfois même chez le parent! – la découverte de l'amour de Dieu. Lorsque vous suscitez en votre enfant la sécurité affective nécessaire à développer la confiance en soi et en l'autre; ou encore lorsque, par une parole juste et bienveillante, vous confirmez votre enfant dans son identité et son besoin d'être reconnu à sa juste valeur, vous lui ouvrez la voie à une expérience personnelle de l'amour de Dieu… Si cela vous paraît énorme, sachez que vous n'êtes pas seuls pour réaliser cette mission.

« Ce n'est pas parce qu'un arbre est vieux qu'il donne de vieux fruits », disait un de nos poètes. Même si l'Église dans ses structures vous semble parfois ridée, elle porte humblement le trésor de l'Évangile comme dans des vases d'argile. Et elle a besoin de vous pour se renouveler encore aujourd'hui et donner de nouveaux fruits pour l'humanisation du monde! Nous constatons que lorsque la famille devient une priorité dans les choix et les activités de notre Église, celle-ci accomplit davantage sa mission d'être au service de l'être humain.

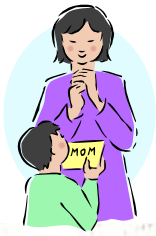


Selon Jean-Paul II, l'être humain « est la première route que l'Église doit parcourir en accomplissant sa mission… route tracée par le Christ lui-même [1]».

Le fait de vous côtoyer de plus près, avec votre authenticité et vos remises en questions, interpelle les responsables de la pastorale et les communautés chrétiennes. Votre présence interpelle aussi toute la société québécoise. Il est étonnant de voir de plus en plus de jeunes parents avec deux ou trois enfants, et même plus! Le taux de natalité au Québec a augmenté de façon significative[2] en 2006. Et ce malgré l'instabilité planétaire et les angoisses générées par certains choix sociaux plaçant la personne humaine au second rang, derrière un insatiable appétit de profit économique. Un récent sondage indique même qu'une majorité croit que le bonheur se trouve d'abord dans les relations familiales et non dans la possession excessive de biens matériels. Merci de croire à la vie! Avec vous, nous osons y croire aussi…

---

[1] Jean-Paul II, *Le Rédempteur de l'homme,* n° 14, Lettre encyclique promulguée à Rome le 4 mars 1979.

[2] Pour l'année 2006, l'Institut de la statistique du Québec indique un accroissement de la natalité de 8% de plus qu'en 2005 avec un taux de fécondité de plus de 1,6 enfant par femme pour la première fois depuis dix ans.